Белый агат обеденный стол из драгоценных камней тщательно создан нашей командой мастеров, чтобы обеспечить самые высокие стандарты как внешнего вида, так и текстуры. Мы используем лучшие материалы, в том числе столешницу из высококачественных драгоценных камней и высококачественную металлическую отделку, чтобы превратить каждый стол в настоящее произведение искусства.

Наша коллекция обеденных столов с драгоценными камнями объединяет блеск различных драгоценных камней, таких как агат, малахит, рубин и т. д., каждый из которых имеет уникальный элемент драгоценного камня в качестве темы и излучает яркое очарование. Независимо от того, какой драгоценный камень вы предпочитаете, мы можем настроить его в соответствии с вашими личными предпочтениями и потребностями, гарантируя, что у вас будет уникальная таблица драгоценных камней.

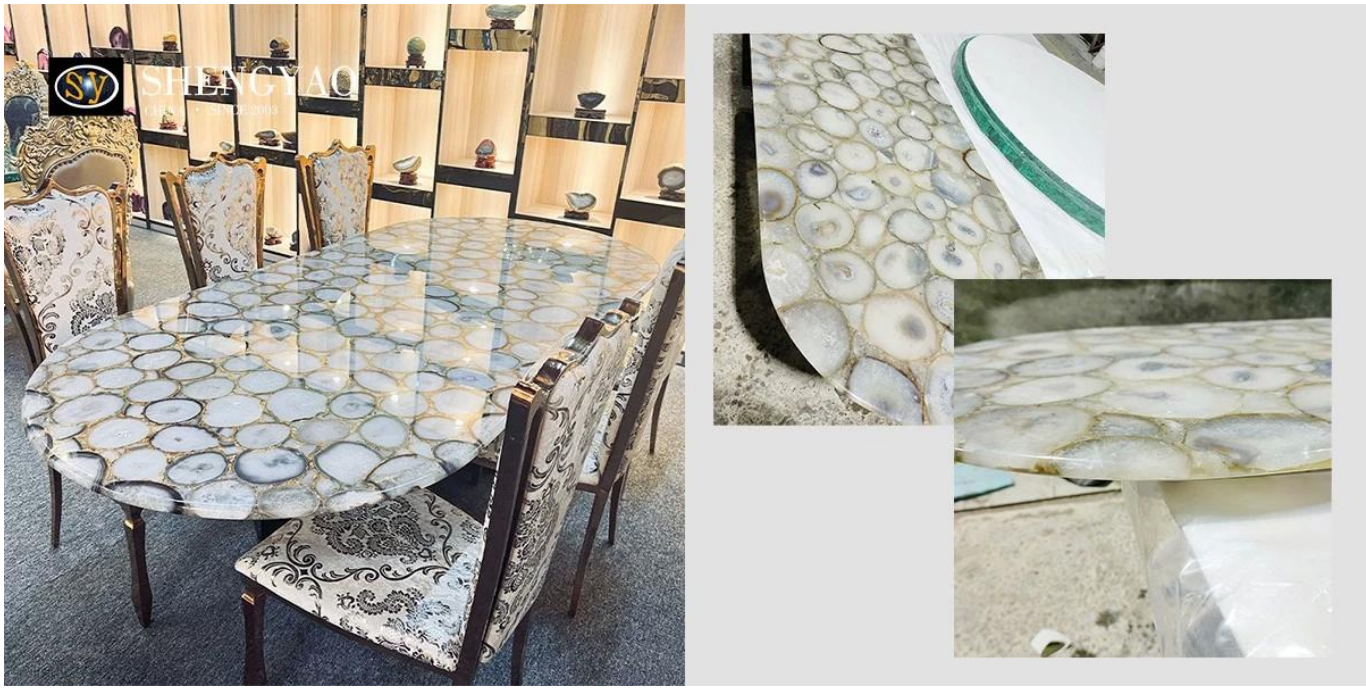

Кроме того, наш стол из драгоценных камней – это не просто предмет мебели, это еще и символ вкуса и образа жизни. Это центр вашего дома и идеальное место, чтобы провести время с друзьями и семьей. Независимо от того, используются ли наши украшенные драгоценными камнями столы для официальных банкетов или романтических ужинов, они дополнят ваш обед.

Выбрать наш стол из драгоценных камней – значит выбрать образ жизни, идеальное сочетание роскоши и красоты. Позвольте нам помочь вам создать уникальное обеденное пространство, которое передаст вашу

индивидуальность и вкус. Это не только стол, но и драгоценное домашнее искусство, вечная роскошь.

В дополнение к столу с драгоценными камнями у нас также есть серия мебель из драгоценных камней, такие как приставной столик с драгоценными камнями, журнальный столик с драгоценными камнями, входной шкаф с драгоценными камнями и так далее.